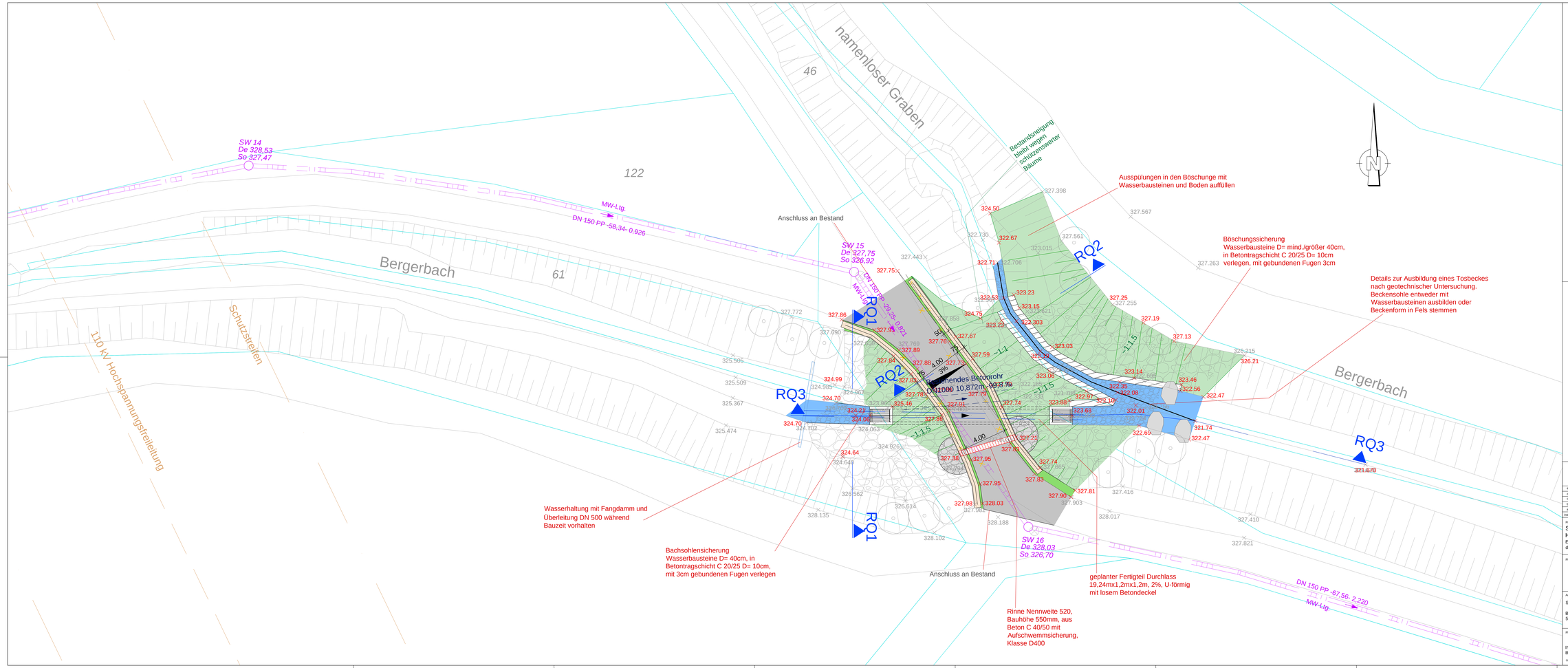

Legende

- geplantes Bankett
- geplante Fahrbahn
- geplante Böschung
- geplanter Bachlauf
- geplante Sicherung aus Wasserbausteinen
- geplante Wasserbausteinmauer
- geplantes Streifenfundament für Geländer
- vorhandenes Geländer
- geplantes Geländer
- geplante Geländehöhe (324,59)
- vorhandene Geländehöhe (324,59)
- geplante Blocksteine
- geplante Rinne für Schwerlastverkehr
- vorh. Private Leitung DN 150 PP
- best. Betonrohr DN1000
- geplanter Abbruch
- Grundstücksgrenze

Ausführungsplanung

Index	Änderung	Datum	Gez.	Gepr.
e				
d				
c				
b				
a	Anpassung der Ausführungsplanung an Abstimmungstermin vom 19.10.2025	13.11.25	CZd	JAB

Projekt
Stadt Mechernich
Hochwasserschutz Bergbuir
Ersatzneubau eines Damms mit Durchlass und Sicherung der Böschungen

Höhen + Lagebezug Planung
Alles System
DHHN12 (NN)
DHHN92 (NHN)
DHHN2016 (NHN2016) x
Gauß-Krüger (DE)
ETRS89 (UTM) x

Planbezeichnung:
Lageplan

Plan Nr.
A_S_LP01

Maßstab
1:100

Datum
04.07.25

Auftraggeber
Stadt Mechernich

Bergstraße 1
53894 Mechernich

Anerkannt

Datum

Unterschrift

Planverfasser

INNOVATIV BERATEND

Ingenieurbüro Fritz Spieth
Beratende Ingenieure GmbH

SPIETH

Josef-Ruhr-Straße 30 D-53879 Euskirchen Tel +49 (0)2251 16987-0 www.ib-spieth.de

Gezeichnet
CZd

Gepr.
GT

PL Nr.
22147

Blattgröße: 1,678 m x 0,838 m = 1,071 m²