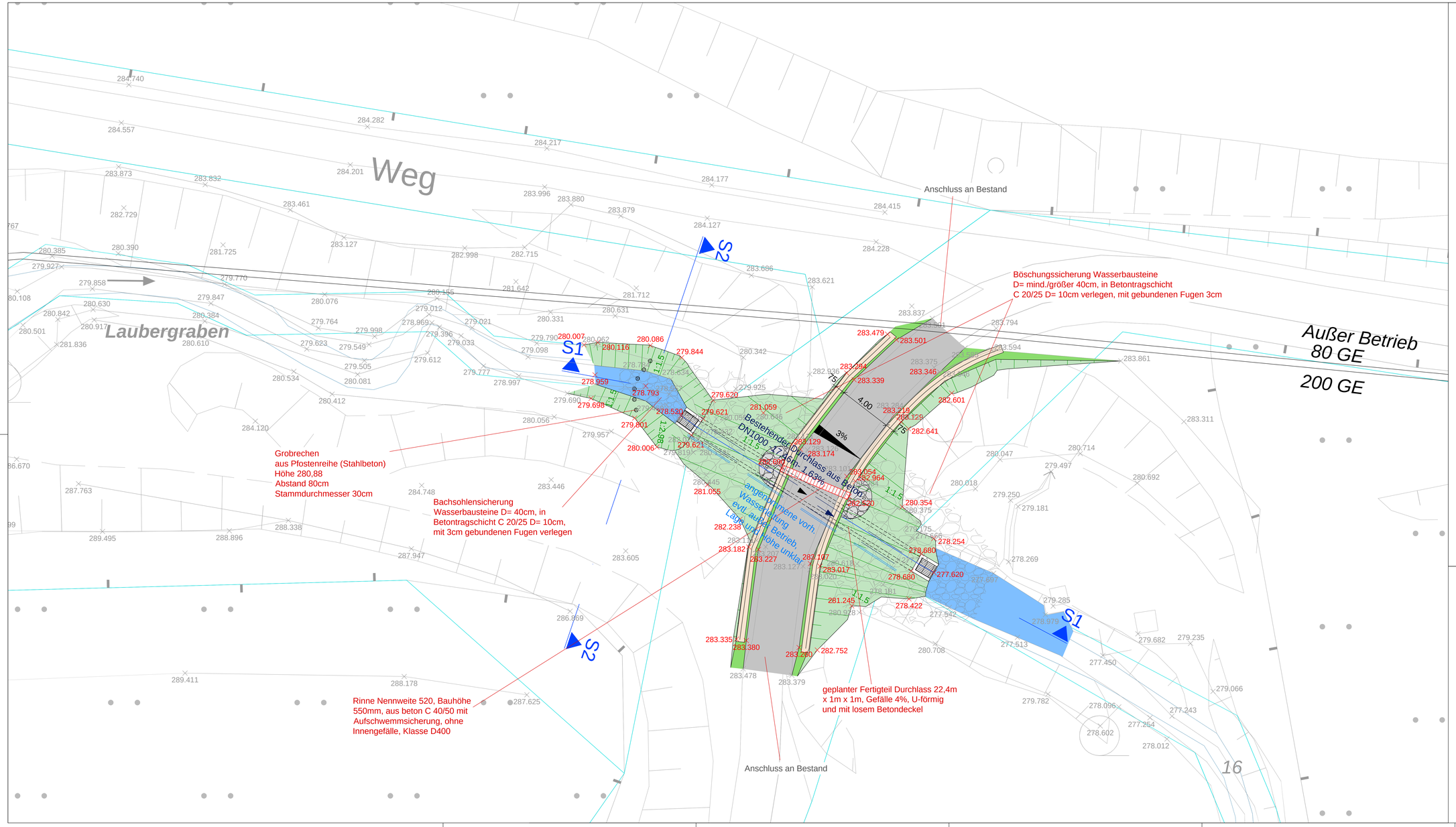

Legende

- geplantes Bankett
- geplante Fahrbahn
- geplante Böschung
- geplanter Bachlauf
- geplante Sicherung aus Wasserbausteinen
- geplantes Streifenfundament
- vorhandene Leitplanke
- geplante Leitplanke
- 324,59 geplante Geländehöhe
- 324,59 vorhandene Geländehöhe
- geplante Rinne für Schwerlastverkehr
- best. Betonrohr DN1000
- geplante Abbrucharbeiten

Ausführungsplanung

Index	Änderung	Datum	Gez.	Grpr.
e				
d				
c				
b				
a				

Projekt
Stadt Mechernich
Hochwasserschutz in Glehn
Ersatzneubau eines Damms
mit Böschungssicherung

Höhen- + Lagebezug Planung
Altes System
DHHN12 (NN)
DHHN92 (NHN)
DHHN2016 (NHN2016) X
Gauß-Krüger (GK)
ETRS89 (UTM) X

Planbezeichnung
Lageplan

Plan Nr.
A_S_LP01

Maßstab
1:100

Datum
03.07.2025

Auftraggeber
Stadt Mechernich

Bergstraße 1
53894 Mechernich

Anerkannt

Datum

Unterschrift

Planverfasser
INNOVATIV BERATEND
Ingenieurbüro Fritz Spieth
Beratende Ingenieure GmbH
SPIETH
Josef-Rühr-Straße 30 53879 Euskirchen Tel +49 (0)2251 18987-0 www.ib-spieth.de

Gezeichnet
CZd

Geprüft
GT

Pj.-Nr.
23003

Blattgröße: 1.300 m x 0.626 m = 0.814 m²