

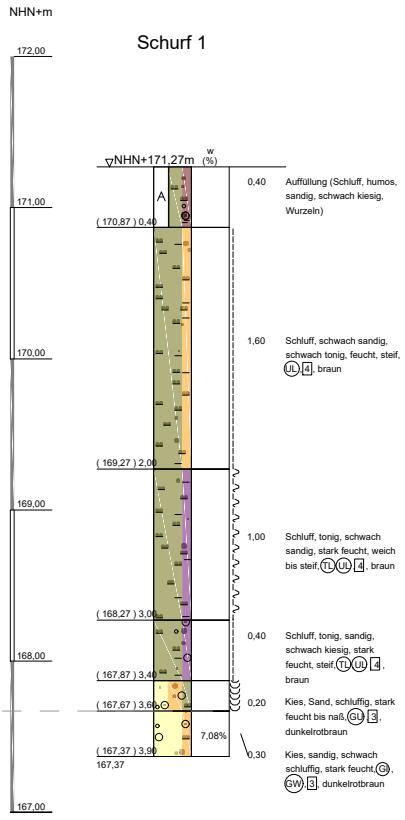

STRASSENQUERSCHNITT D - D
Station 0+090,00 km - Abschnitt 4

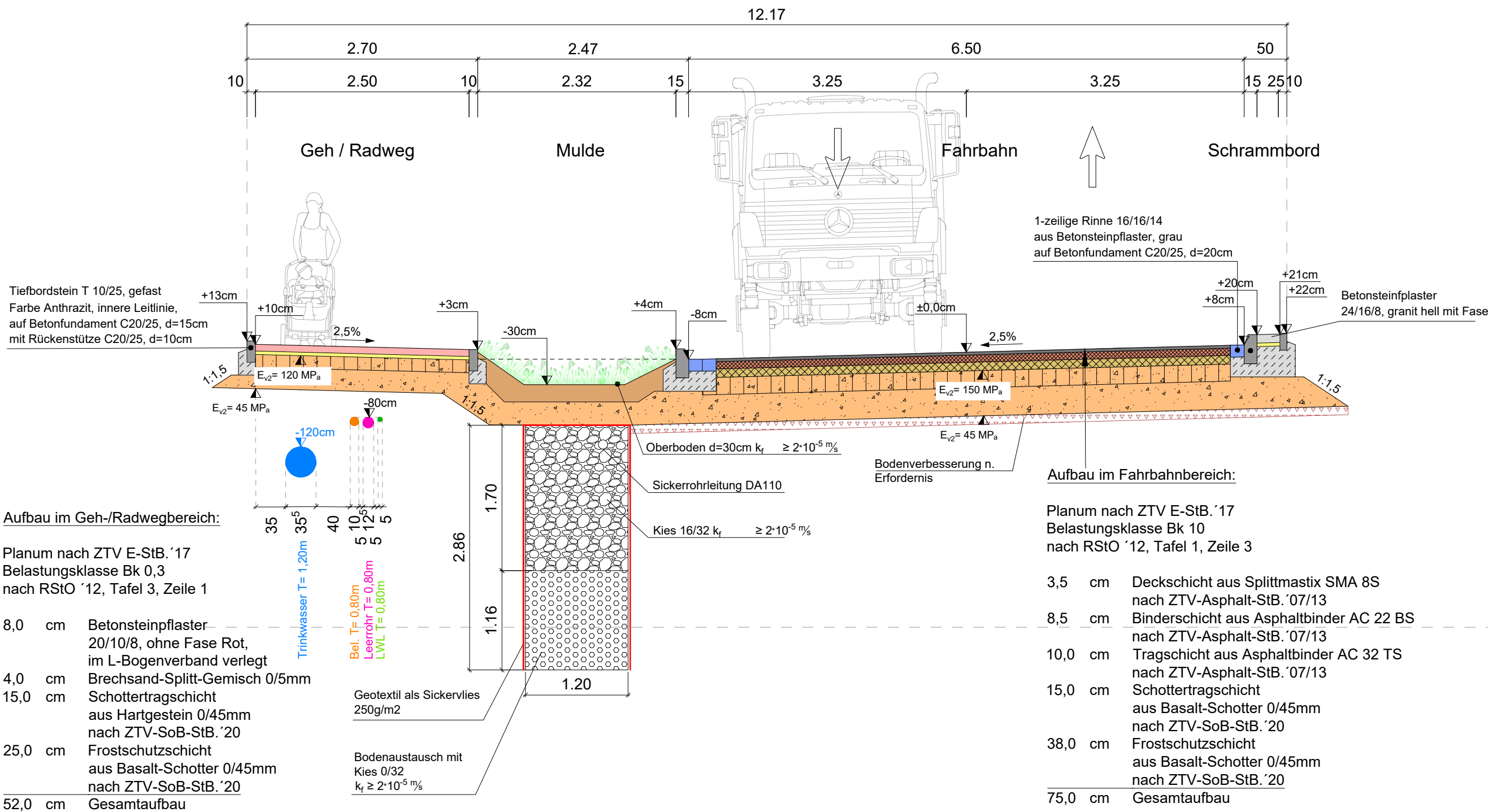

Zeichenerklärung

- Betonsteinpflaster
- Brechsand Splittgemisch
- Schottertragschicht
- Frostschuttschicht
- Asphaltdeckschicht
- Asphaltbinderschicht
- Asphalttragschicht
- Rinne
- Bodenverbesserung
- Trinkwasser
- Leerrohr
- Beleuchtung
- LWL

Index	Art der Änderung	Datum	bearb.	gepr.



Stadt Euskirchen
Fachbereich 8: Tiefbau, Verkehr
An der Vogelrute 1
53879 Euskirchen

Bauherr

Projekt

Straßenausbau Heinrich-Ruster-Straße
1. Bauabschnitt
Station 0+000 bis Station 0+486.30

Darstellung

Ausführungsplanung Straßenbau
Straßenquerschnitt D Stat.: 0+090,00 km

Gemessen/Gefertigt	Gezeichnet	Geprüft	Maßstab	Zeichnungsname AN	Zeichnungsname AG
C.M.	J-N.R.	F.L.	1:50	319-s_AP_19_RQD	

Planverfasser:

Bauherr:

Im Auftrag

Euskirchen, den