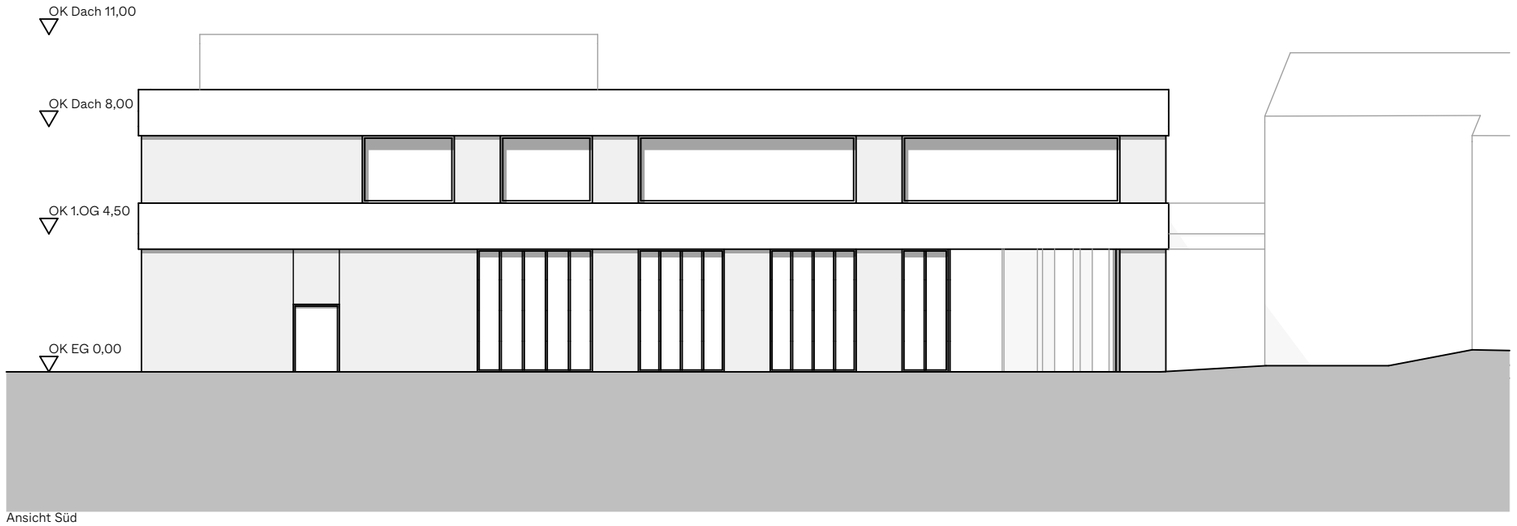

Ansicht Süd

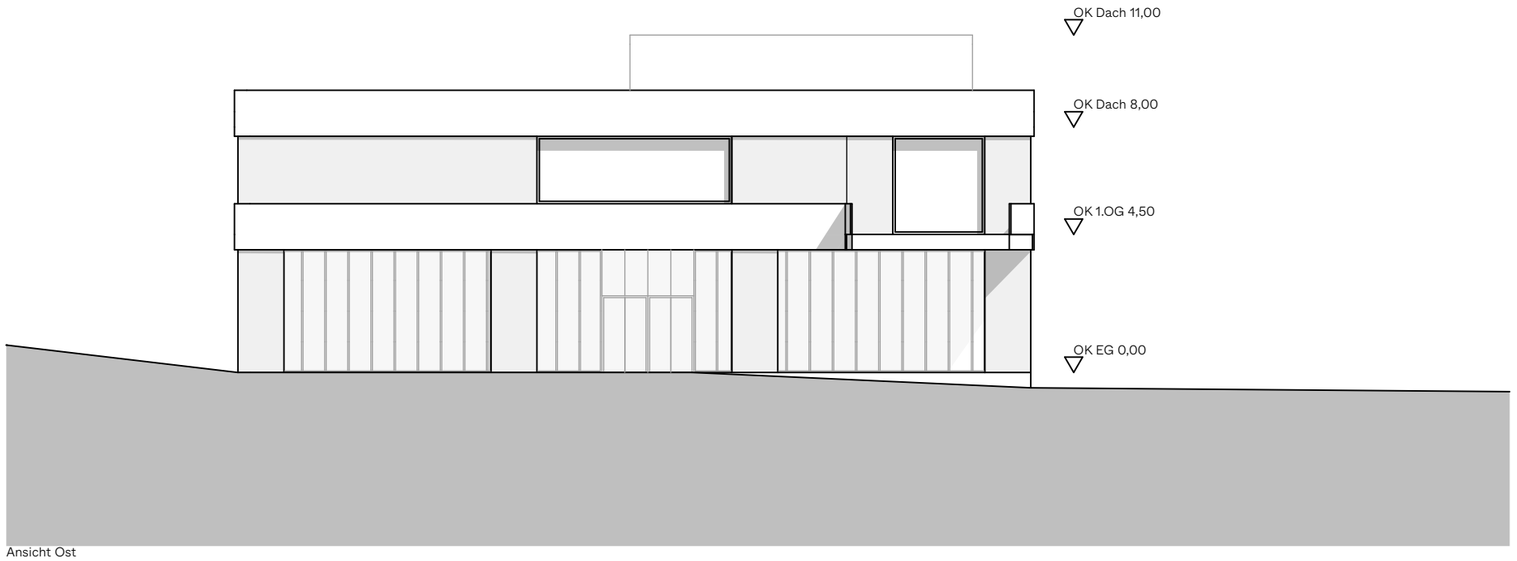

Ansicht Ost

Die Bauzeichnungen werden ohne Gefällelinien dargestellt.

Die Bauzeichnungen sind auf Grundlage des Amtlichen Lageplanes vom 14.08.2009 des öffentlich bestellten Veressungsbüros Steffens erstellt worden.

PlanNr. Arch. **138_ ARC_ 02_ AN_ 05_ SUOS_ -_ v_ 260428**

Planinhalt	**Vorentwurfsplanung**
	Ansichten
	SUOS Süd und Ost
Projekt	**BV 138 Schulumbau-/anbau GGS/OGS Roetgen**
	Hauptstraße 61
	52159 Roetgen
Bauherr	**Gemeinde Roetgen**
	Hauptstraße 55
	52159 Roetgen
Projekt-steuerer	**DREES & SOMMER SE**
	Obere Waldplätze 13
	70569 Stuttgart
Architekten	**BRUNCKEN FRETT**
	Architekten BDA Partnergesellschaft mbB
	Marienstraße 71 50825 Köln

		Projekt	Planer	Phase	Planart	Sicht / Detail	Zeichn.	Index	Status	Datum	Freitext
28.04.2026	DS	**138_ ARC_ 02_ AN_ 05_ SUOS_ -_ v_ 260428**									
1:200	A3										