

B-B (1 : 50)

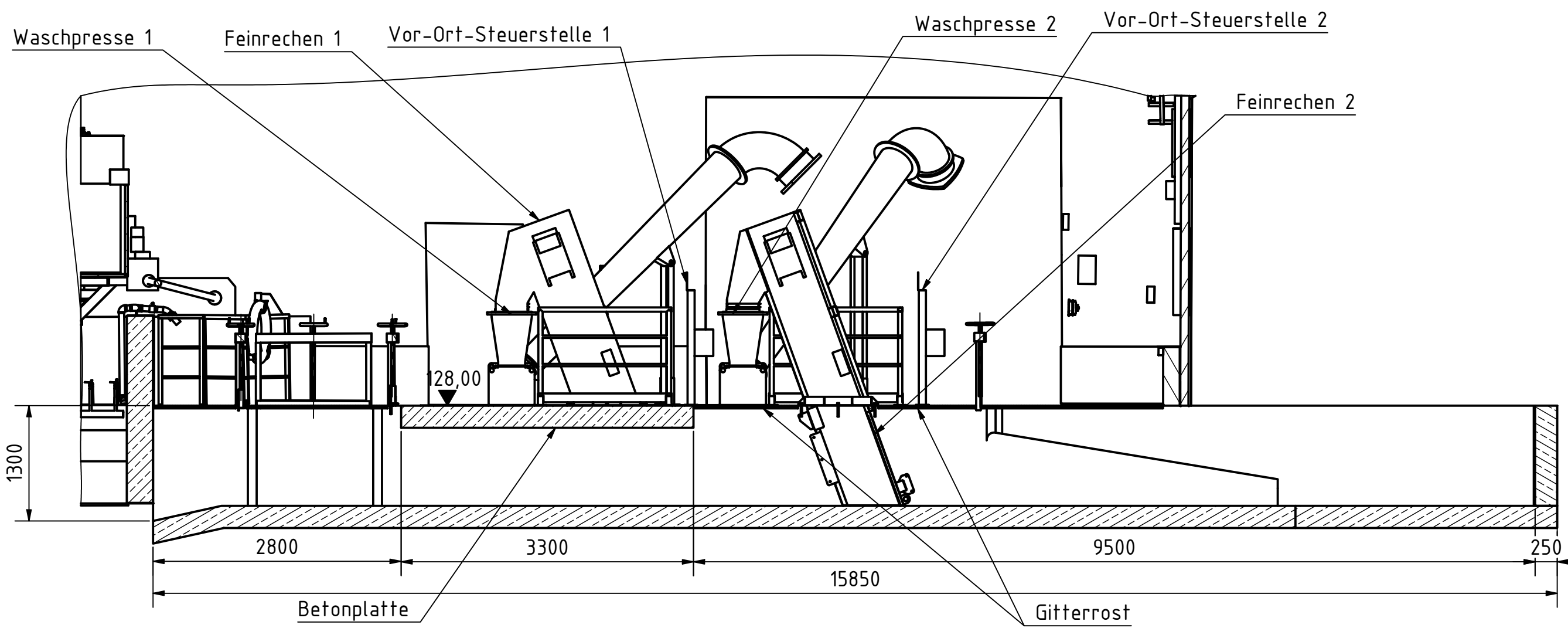

A-A (1 : 20)

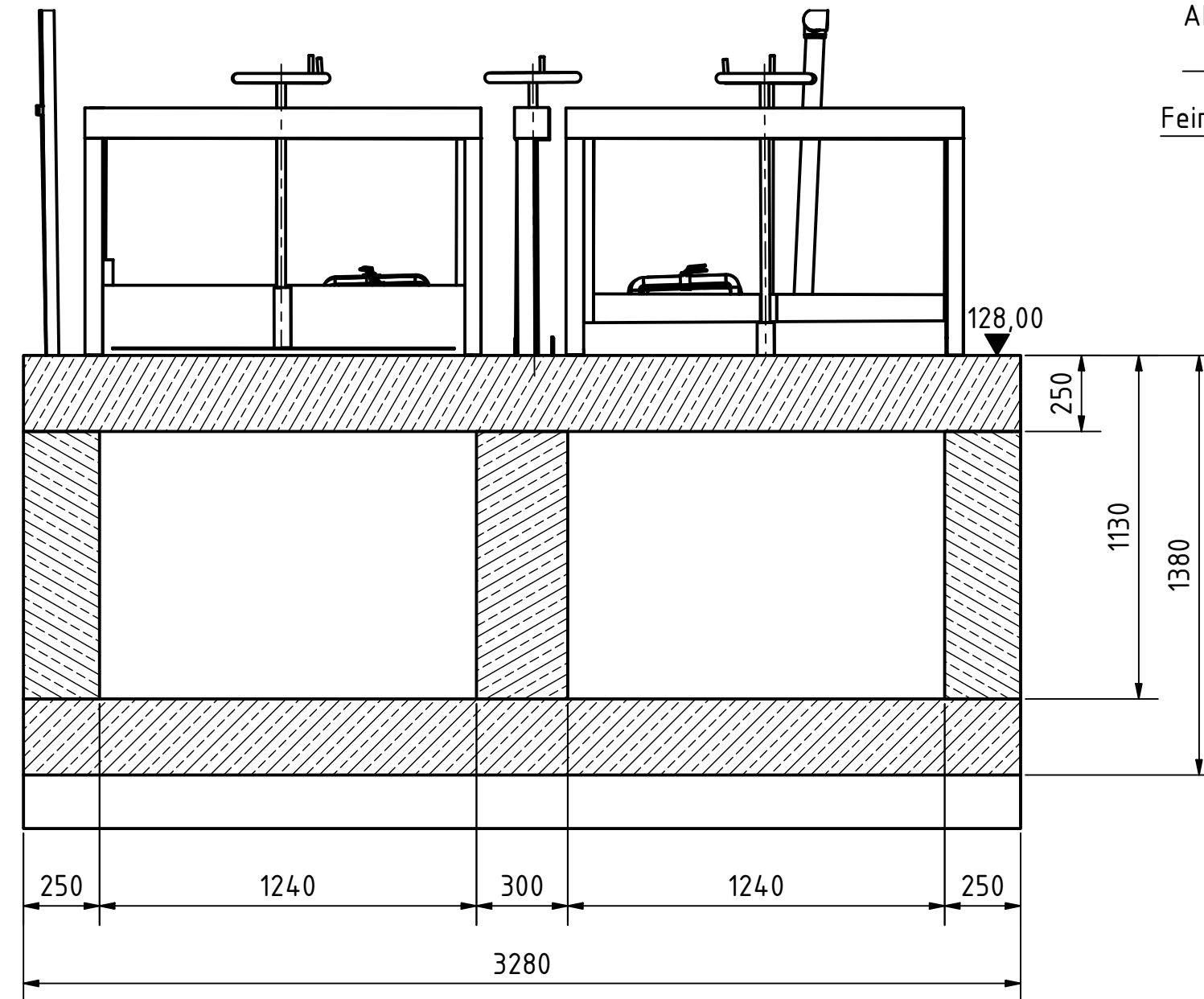

Z (1 : 25)

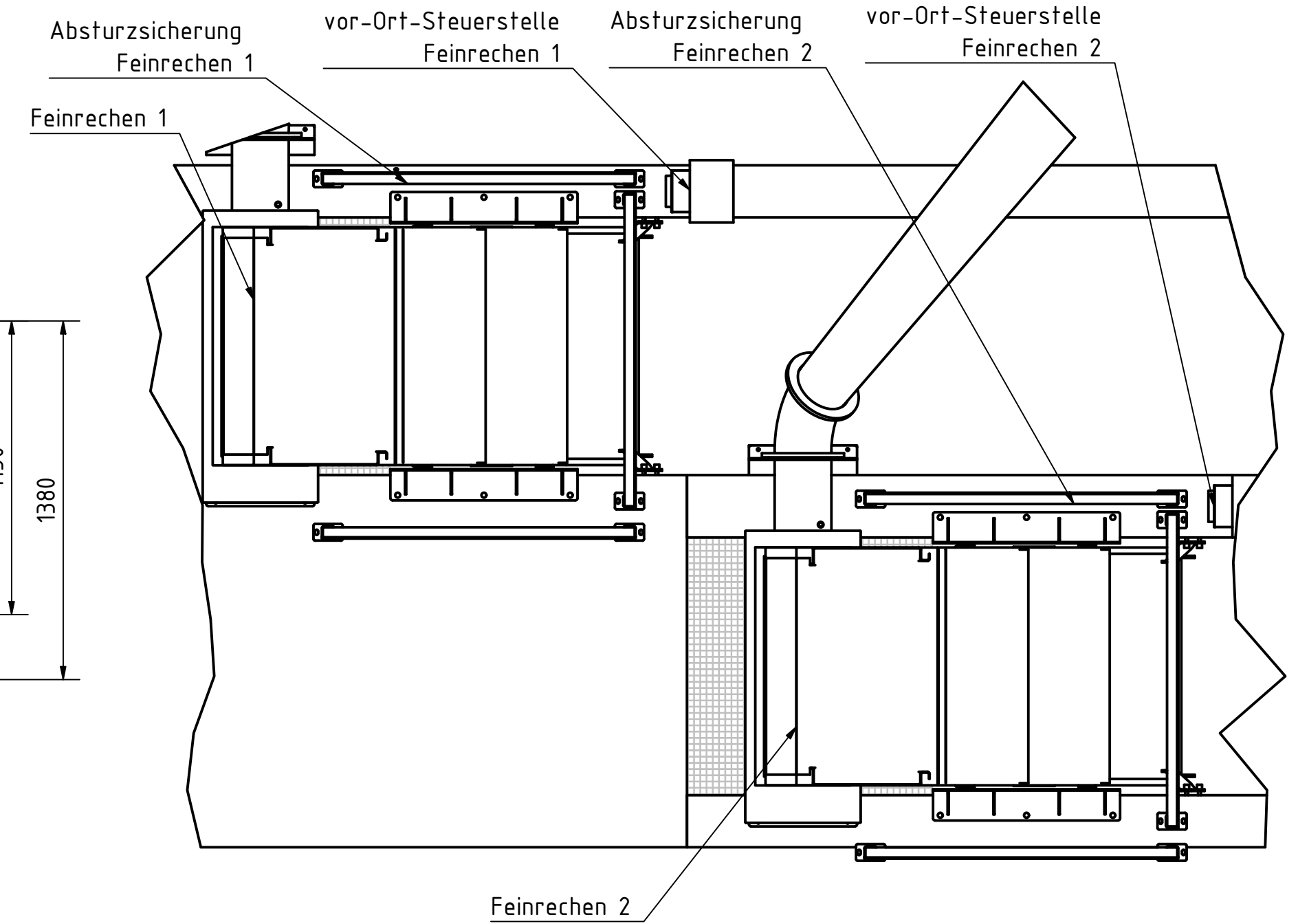

Detail Y (1 : 50)

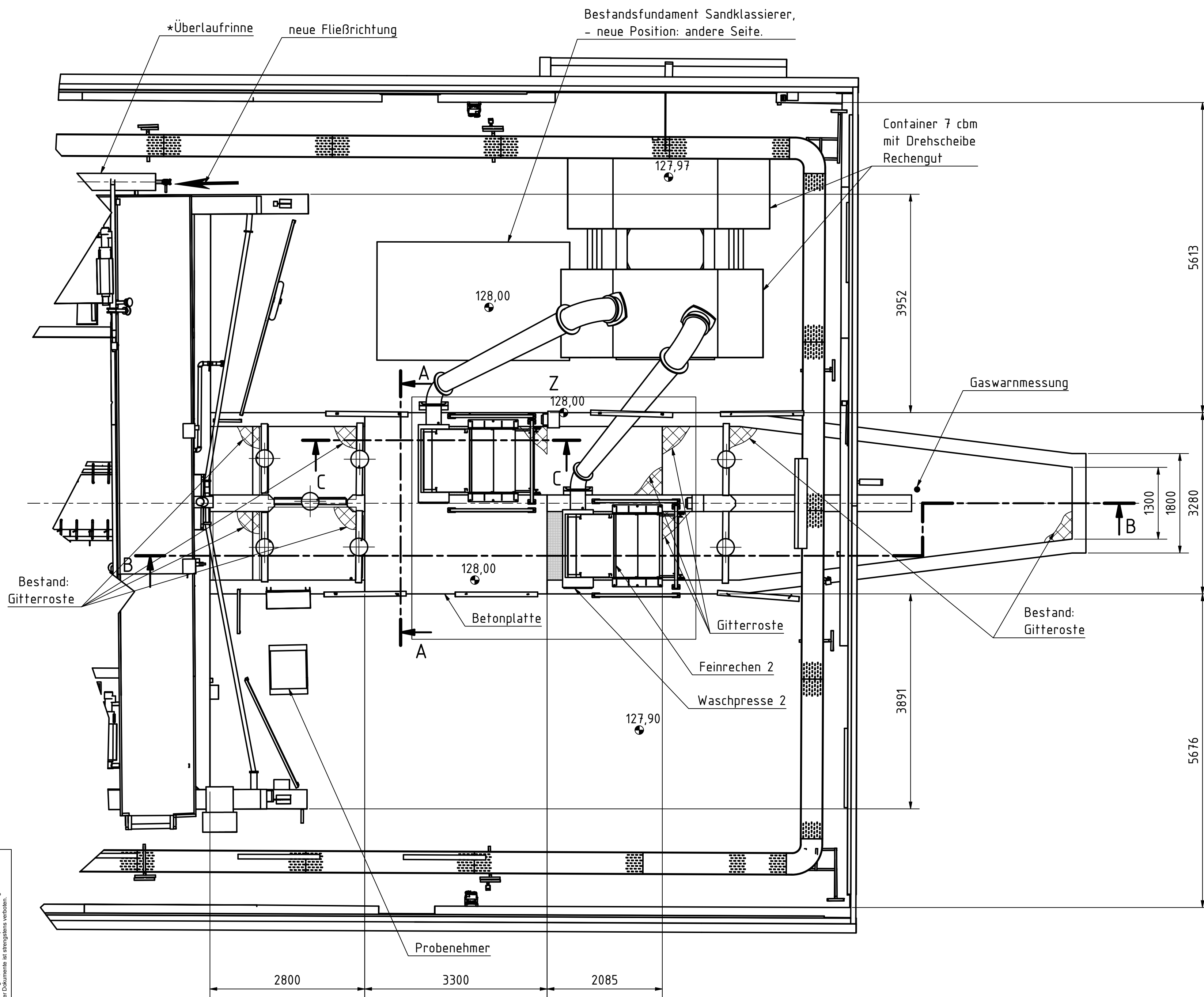

Zeichnung nach 3D-Bestandsaufnahme vom 26.01.2023.

Hinweis:
Lagesystem - ETRS89.UTM-32N
Höhensystem - NHN/DHHN92
Aufstellungsplan Rechengebäude - Zeichn. Nr.: 201116WVER-VV=202_T01

* Gefälle ca. 0,93%

Wandstärken müssen bei den Umbauarbeiten vor Ort überprüft werden

Projektbasispunkt	
Rechtswert (x)	303000,00
Hochwert (y)	5641000,00
Höhe	0,00

C-C (1 : 50)

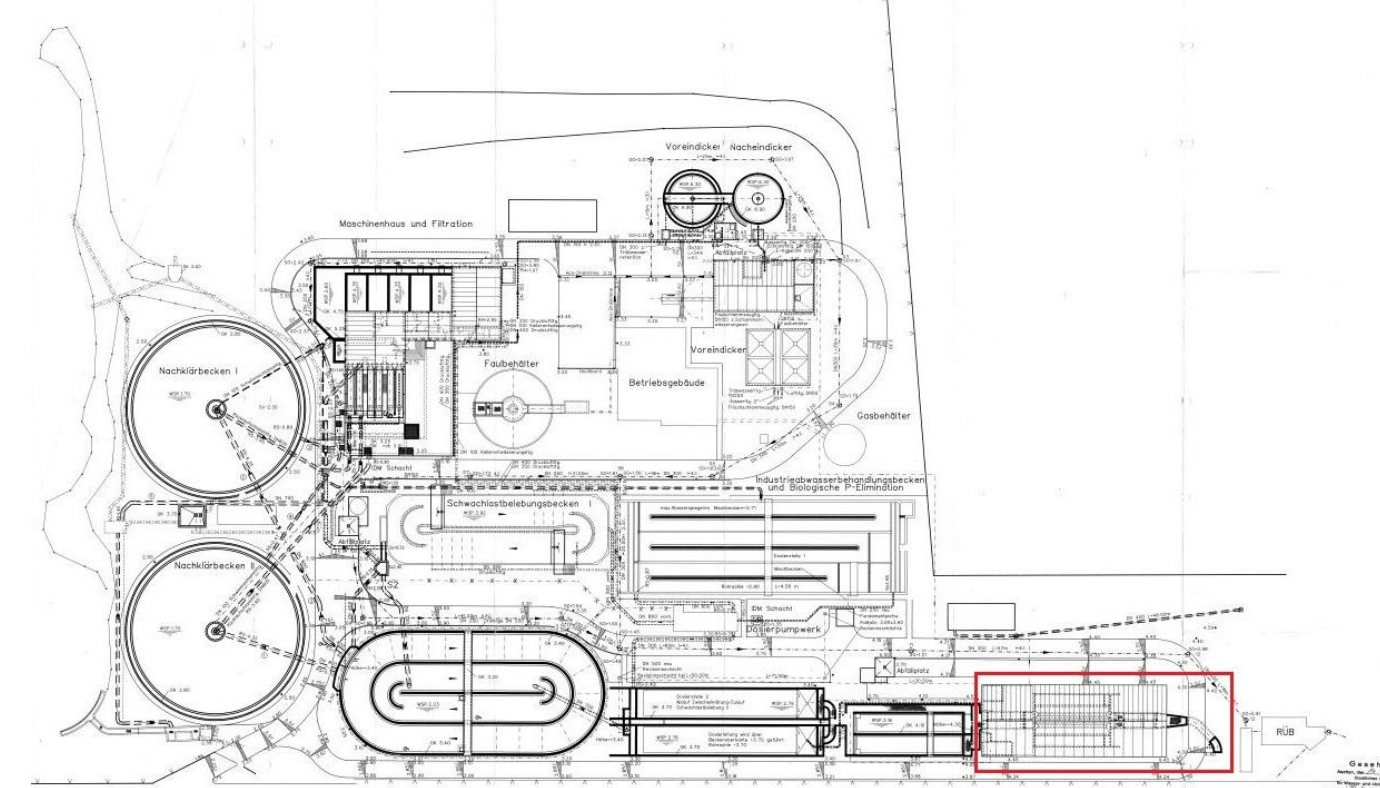
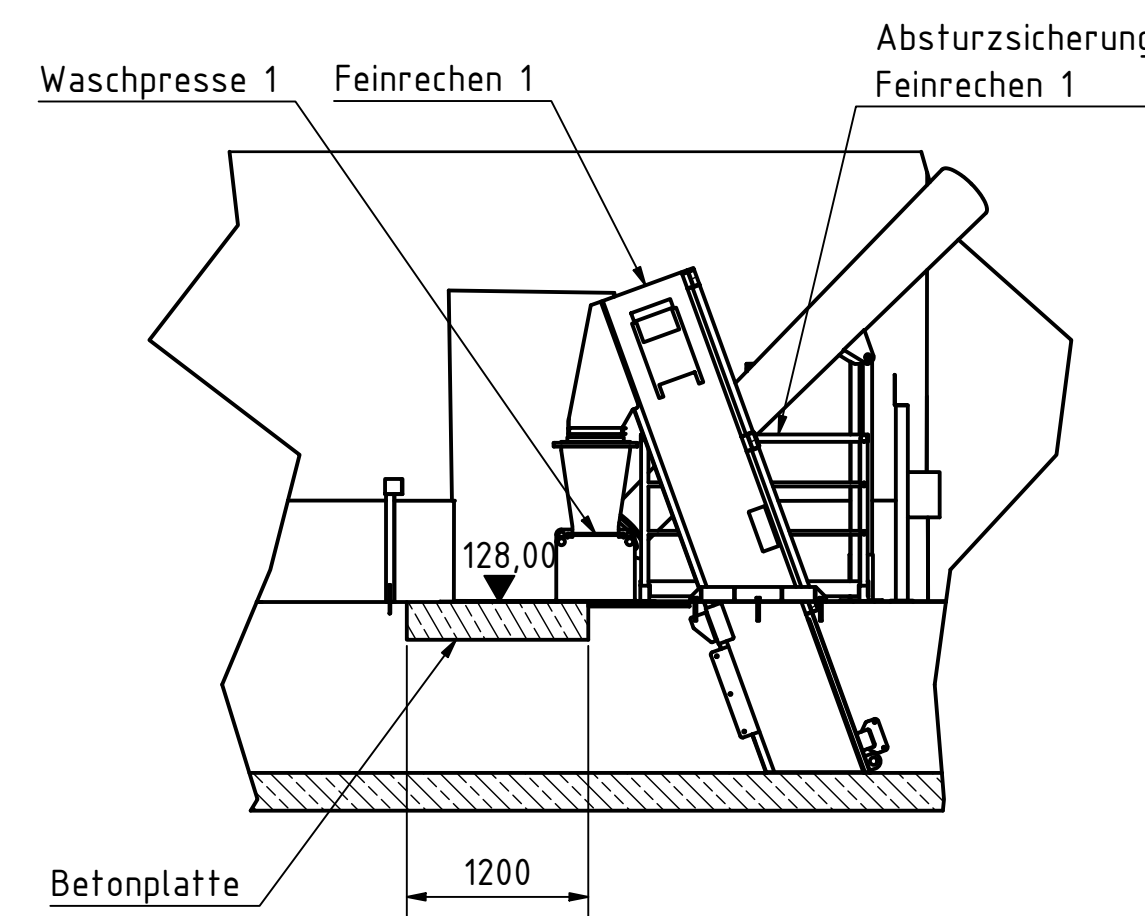

WNR		DAMIT LERNEN IM FLUSS BEWERT		Zul. Abweichungen für Maße ohne Toleranzangaben		(Oberfläche)		Maßstab 1:50		Format A1	
				Bearb. 21.04.2026		Name sn		(Werkstoff, Halbzeug) (Rohteil- Nr.) (Modell oder Gesenk- Nr.)		(Benennung)	
				Gepr.						KA Alsdorf-Bettendorf	
				Norm						Aufstellungsplan Rechengebäude	
										Detail Y	
										(Zeichnungsnummer)	
										201116WVER-VV=203_T01	
										Blatt	
										1 Bl.	
Zust.		Änderung		Datum		Name		Urspr.		Ers. f.:	
										Ers. d.:	